

INFORME TÉCNICO DIARIO Nº 356

El IDEAM comunica al Sistema Nacional de Gestión del Riesgo (SNGR) y al Sistema Nacional Ambiental (SINA)

Bogotá D. C., martes 22 de diciembre de 2015. Hora de actualización: 11:14 a. m. HLC



CONDICIONES HIDROMETEOROLÓGICAS ACTUALES

Durante las últimas horas se han presentado lluvias entre ligeras y moderadas en el centro y norte de Chocó; al igual que en el oriente de Vaupés y Guainía. El resto del país con predominio de tiempo seco.

El pronóstico para el día de hoy, indica que se mantendrán las precipitaciones en la región Pacífica y en el oriente de la Amazonía y no se descartan lloviznas en el occidente de Antioquia, Eje Cafetero, Córdoba y en el oriente de Norte de Santander y de Boyacá. El resto del territorio nacional con tiempo seco.

IMAGEN SATELITAL

Imagen IDEAM | 22 de diciembre de 2015 | Hora 7: 45 a. m. HLC

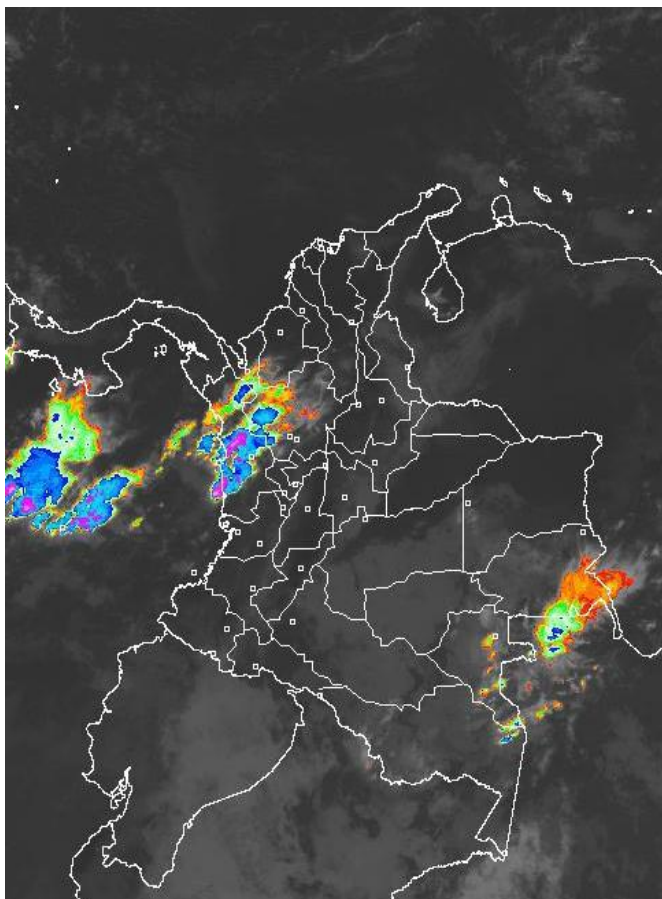

Consulte todos los días el pronóstico del tiempo y las alertas hidrometeorológicas vigentes del **IDEAM**, en un formato de calidad. Alrededor de las 7:30 a. m. está a disposición del público en www.ideam.gov.co.

Se puede ver también en dispositivos móviles **AQUÍ**



PRONÓSTICO CONDICIONES METEOROLÓGICAS ESPECIALES

ÁREA DEL VOLCÁN CERRO MACHÍN

Se estima que durante la jornada prevalezcan las condiciones de tiempo seco.

EL SERVICIO GEOLOGICO COLOMBIANO reporta en nivel **AMARILLO (III): CAMBIOS EN EL COMPORTAMIENTO DE LA ACTIVIDAD VOLCÁNICA**. Lat:4.80 Lon:-75.62

ELEVACIÓN (pies)	DIRECCIÓN	VELOCIDAD	
		NUDOS	Km/h
10,000	SURESTE	5	9
18,000	SURESTE	5	9
24,000	SUROESTE	5	9
30,000	SUROESTE	20 - 25	36 - 45

ÁREA DEL VOLCÁN NEVADO DEL HUILA

Cielo semicubierto con predominio de tiempo seco.

EL SERVICIO GEOLOGICO COLOMBIANO reporta en nivel **AMARILLO (III): CAMBIOS EN EL COMPORTAMIENTO DE LA ACTIVIDAD VOLCÁNICA**. Lat:2.92 Lon:-76.05

ELEVACIÓN (pies)	DIRECCIÓN	VELOCIDAD	
		NUDOS	Km/h
10,000	SURESTE	10	18
18,000	ESTE	10	18
24,000	SUROESTE	5 - 10	9 - 18
30,000	SUROESTE	30	54

ÁREA DEL VOLCÁN GALERAS

Cielo casi despejado durante la jornada con predominio de tiempo seco.

EL SERVICIO GEOLOGICO COLOMBIANO reporta en nivel **AMARILLO (III): CAMBIOS EN EL COMPORTAMIENTO DE LA ACTIVIDAD VOLCÁNICA**. Lat: 1.55 Lon: -77.37

ELEVACIÓN (pies)	DIRECCIÓN	VELOCIDAD	
		NUDOS	Km/h
10,000	ESTE	10	18
18,000	SURESTE	10 - 15	18 - 27
24,000	SUROESTE	5 - 10	9 - 18
30,000	SUROESTE	20 - 30	36 - 54

ÁREA DEL VOLCÁN NEVADO DEL RUIZ

Se estima que prevalezcan las condiciones de tiempo seco y mayor nubosidad en la tarde y noche.

EL SERVICIO GEOLOGICO COLOMBIANO reporta en nivel **AMARILLO (III): CAMBIOS EN EL COMPORTAMIENTO DE LA ACTIVIDAD VOLCÁNICA**. Lat: 4.89 Lon: -75.32

ELEVACIÓN (pies)	DIRECCIÓN	VELOCIDAD	
		NUDOS	Km/h
10,000	SURESTE	5 - 10	9 - 18
18,000	SUROESTE	5	9
24,000	SUROESTE	5	9
30,000	SUROESTE	20 - 25	36 - 45

ÁREA DEL COMPLEJO VOLCÁNICO CHILES-CERRO NEGRO DE MAYASQUER

Salvo por algunas precipitaciones en las horas de la tarde, en el resto de la jornada prevalecerán las condiciones secas.

EL SERVICIO GEOLOGICO COLOMBIANO reporta en nivel **AMARILLO (III): CAMBIOS EN EL COMPORTAMIENTO DE LA ACTIVIDAD VOLCÁNICA** Lat: 0.81 -Lon:77.93 //Lat: 0.76 Lon:-77.95

ELEVACIÓN (pies)	DIRECCIÓN	VELOCIDAD	
		NUDOS	Km/h
10,000	SURESTE	5 - 10	9 - 18
18,000	ESTE	5 - 10	9 - 18
24,000	SURESTE	5 - 10	9 - 18
30,000	SUROESTE	20 - 30	36 - 54

ESTADO DE LOS EMBALSES

A continuación se relacionan los volúmenes útiles diarios (expresados en porcentaje) de acuerdo con información consultada en la siguiente dirección electrónica de XM: <http://ido.xm.com.co/ido/SitePages/hidrologia.aspx?q=reservas>

ZONA	EMBALSE			VOLUMEN ÚTIL DIARIO (%)
ANTIOQUIA	AMANI			48.65
	MIRAFLORES			77.46
	PEÑOL			68.66
	PLAYAS			81.26
	PORCE II			78.07
	PORCE III			75.50
	PUNCHINÁ			80.62
	RIOGRANDE2			60.03
	SAN LORENZO			88.27
	TRONERAS			50.23
CARIBE	URRÁ I			93.56
CENTRO	AGREGADO BOGOTÁ	52.77	NEUSA	66.11
			SISGA	80.84
			TOMINÉ	46.48
	BETANIA			ALERTA AMARILLA 95.54
	EL QUIMBO			48.71
	MUÑA			52.77
	PRADO			18.29
	TOPOCORO			60.27
	CHUZA			66.67
	ESMERALDA			66.98
	GUAVIO			78.53
VALLE DEL CAUCA	ALTO ANCHICAYÁ			21.09
	CALIMA 1			25.15
	SALVAJINA			39.67

LO MÁS DESTACADO

**ALERTA ROJA
PARA TOMAR ACCIÓN**

**ALERTA NARANJA
PARA PREPARARSE**

**ALERTA AMARILLA
PARA INFORMARSE**

LLUVIAS

En las últimas 24 horas prevaleció el tiempo seco en la mayor parte del país, excepto en sectores aislados de la región Amazónica.. El mayor volumen fue registrado en el municipio de **Leticia (Amazonas), con 29.9 mm**. Se destaca que el día de ayer es el más seco en el transcurso del mes de diciembre de 2015.

ALERTA ROJA

- Por amenaza alta de incendios de la cobertura vegetal en varios sectores de bosques cultivos y pastos localizados en las regiones Andina y Caribe.
- Por oleaje y viento en el mar Caribe.
- Por descensos significativos de la temperatura mínima del aire

ALERTA NARANJA

- Por amenaza moderada de deslizamientos de tierra en algunos sectores inestables o de alta pendiente localizados en los departamentos de Cauca, Chocó y Nariño
- Por amenaza moderada de incendios en algunos sectores de las regiones Andina y Caribe

ALERTA AMARILLA

- Por incrementos en los niveles del embalse de Betania.
- Por niveles bajos en la cuenca media del río Magdalena.
- Por pleamar en el mar Caribe.
- Por pleamar en el Océano Pacífico.

Para estar informado diariamente
de lo que pasa con el **pronóstico
del tiempo y las alertas.**

Síguenos en Twitter
@IDEAMColombia



TEMPERATURAS MÁXIMAS

A continuación se relacionan los municipios donde en las últimas 24 horas se registraron temperaturas iguales o superiores a 35.0°C.

DEPARTAMENTO	MUNICIPIO
ANTIOQUIA	Fredonia (37.0).
ATLANTICO	Repelón (37.0) y Manatí (35.2).
BOLIVAR	Zambrano (37.4), María La Baja (37.0). y Magangüe (35.2).
CAUCA	Mercaderes (37.4).
CESAR	Valledupar (40.2)
CORDOBA	Ciénaga de Oro (36.4) y Montería (36.0)
HUILA	Villavieja (38.6), Neiva (35.5). Y Agrado (35.2).
LA GUAJIRA	Riohacha (35.2).
MAGDALENA	Pivijay (36.2).
NORTE DE SANTANDER	Cúcuta (35.2).
SANTANDER	Capitanejo (36.4).
TOLIMA	Natagaima (41.0), Saldaña (37.0), Lérída (35.8), Ataco (35.6), Flandes (36.6), Guamo (36.0) y Espinal (35.0).

PRECIPITACIONES

A continuación se relacionan los municipios donde en las últimas 24 horas se registraron precipitaciones iguales o superiores a 20.0 mm.

DEPARTAMENTO	MUNICIPIO
AMAZONAS	Leticia (29.9).
VAUPÉS	Mitú (24.0).

Para estar informado diariamente de lo que pasa con el **pronóstico del tiempo y las alertas.**

Síguenos en Twitter
@IDEAMColombia



TEMPERATURAS MÍNIMAS

A continuación se relacionan los municipios donde en las últimas 24 horas se registraron temperaturas iguales o menores a 5°C.

DEPARTAMENTO	MUNICIPIO
ANTIOQUIA	Santa Rosa de Osos (4.6).
BOYACÁ	Cerinza (-0.2) y Sogamoso (-0.6).
CUNDINAMARCA	Sopó (4.2), Tabio (4.4).

MAPAS DE PRECIPITACIÓN

Precipitación Diaria desde las 7:00 a.m. del lunes 21 de diciembre hasta las 7:00 a.m. del martes 22 de diciembre de 2015.

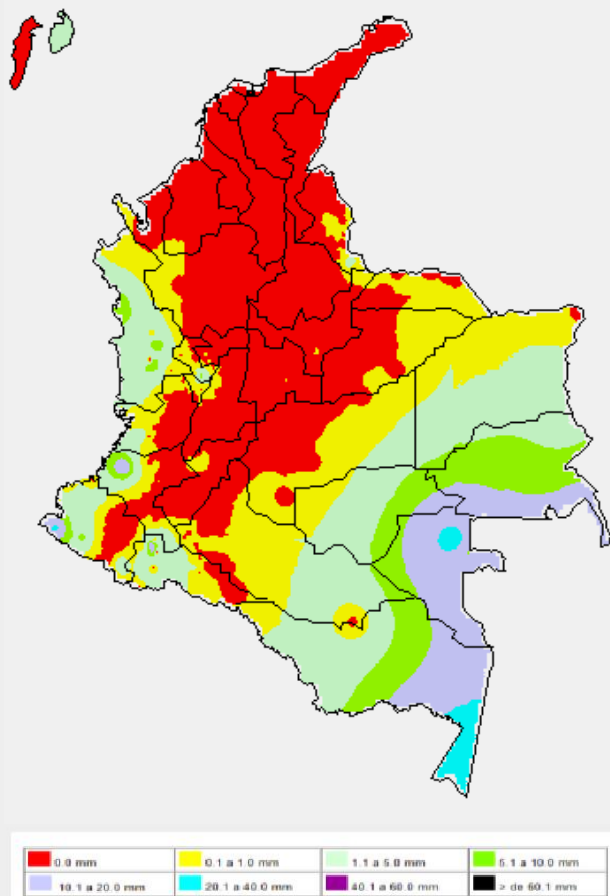

Precipitación de los últimos 3 días desde las 7:00 a.m. del sábado 19 hasta las 7:00 a.m. del martes 22 de diciembre de 2015.

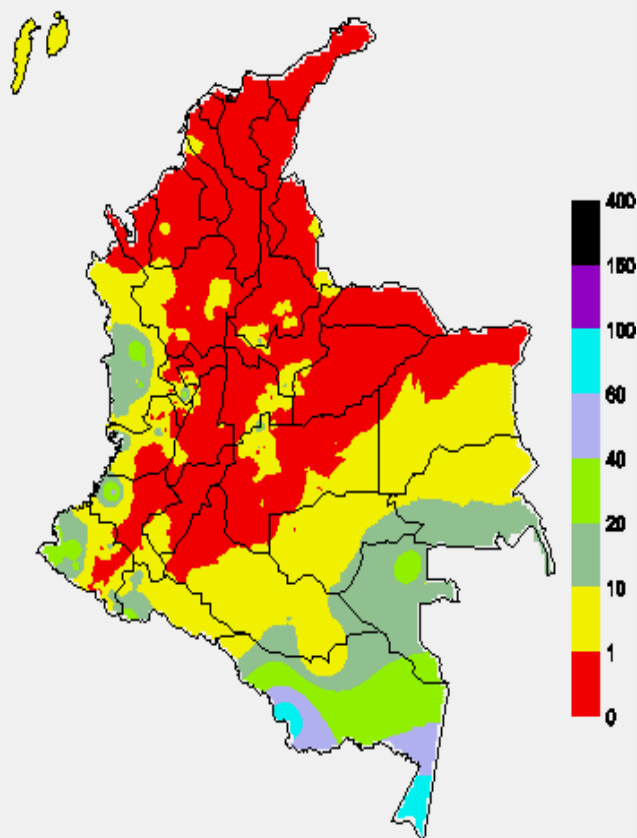

ALERTAS VIGENTES E INFORMACIÓN ADICIONAL

Para mayor información sobre el pronóstico del estado del tiempo, informes técnicos diarios, comunicados especiales, mapas diarios de temperaturas máximas y mínimas e información diaria de precipitación se sugiere consultar los siguientes enlaces:

- [MAPA DIARIO DE TEMPERATURA MÁXIMA](#)
- [MAPA DIARIO DE TEMPERATURA MÍNIMA](#)
- [INFORMACIÓN DIARIA DE PRECIPITACIÓN Y TEMPERATURA DE LOS PRINCIPALES AEROPUERTOS DEL PAÍS](#)
- [MOAICO MAPAS DE PRECIPITACIÓN DIARIA EN MILÍMETROS](#)



PRONÓSTICO METEOROLÓGICO

Martes 22 y miércoles 23 de diciembre de 2015



REGIÓN	PRONÓSTICO
SABANA DE BOGOTÁ	<p>MARTES: cielo entre ligera y parcialmente cubierto con tiempo seco. La temperatura máxima del aire será cercana a los 21°C.</p> <p>MIÉRCOLES: en amplios sectores de la sabana se prevé que predomine el tiempo seco, con cielo entre ligero y parcialmente nublado.</p>
ANDINA	<p>MARTES: en la mañana se estima tiempo seco en la región excepto en sectores del occidente antioqueño donde se advierten precipitaciones durante algunas horas de la mañana y luego a mediados de la tarde y durante algunas horas de la noche. Después del mediodía y por la noche se pronostican lluvias y/o lloviznas de corta duración en áreas del occidente del Eje Cafetero y en el oriente de Boyacá y Norte de Santander. El resto de la región con predominio de tiempo seco.</p> <p>MIÉRCOLES: se prevé tiempo seco en gran parte de la región con cielo entre ligera y parcialmente cubierto. Algunas precipitaciones son probables en sectores del Macizo colombiano y en el occidente de Antioquia y del Eje Cafetero.</p>
CARIBE	<p>MARTES: en la mayor parte de la región predominará el tiempo seco, salvo en áreas del Urabá, suroccidente de Córdoba y sur de Bolívar donde a mediados de la tarde y durante algunas horas de la noche son previstas lluvias de corta duración. El resto de la región presentará tiempo seco con cielo seminublado e intervalos soleados.</p> <p>MIÉRCOLES: se prevén núcleos de nubosidad en sectores de Córdoba, Sucre y en el golfo de Urabá con probables precipitaciones. Para el resto de la región se prevé tiempo seco con pocas nubes.</p>
ARCHIPIÉLAGO DE SAN ANDRÉS, PROVIDENCIA Y SANTA CATALINA	<p>MARTES: nubosidad variada a lo largo de la jornada con precipitaciones esporádicas especialmente en Providencia y tiempo seco en San Andrés.</p> <p>MIÉRCOLES: se estima que en San Andrés prevalezcan las condiciones secas, mientras que en Providencia son posibles lloviznas en las primeras horas de la jornada.</p>
MAR CARIBE	<p>MARTES: cielo entre despejado y parcialmente cubierto con predominio de tiempo seco, excepto en sectores del golfo de Urabá donde son probables precipitaciones dispersas al final de la tarde o durante la noche.</p> <p>MIÉRCOLES: se espera tiempo seco para el área marítima con cielo entre despejado y parcialmente nublado, salvo al occidente donde se pronostica mayor nubosidad y probabilidad de lluvias.</p>





PRONÓSTICO METEOROLÓGICO

Martes 22 y miércoles 23 de diciembre de 2015



REGIÓN	PRONÓSTICO
PACÍFICA	<p>MARTES: en las horas de la mañana se estiman lluvias en el centro y norte de Chocó. Después del mediodía y en la noche se incrementará la nubosidad con precipitaciones entre ligeras y moderadas en zonas de Cauca, Valle del Cauca y Chocó. En Nariño se estiman precipitaciones especialmente en las horas de la tarde. Probabilidad de actividad eléctrica.</p> <p>MIÉRCOLES: los pronósticos indican que las lluvias de mayor volumen se presentarán en zonas del centro y norte de Chocó, incluso con posibilidad de tormentas eléctricas. En el resto de la región precipitaciones menos intensas.</p>
INSULAR PACÍFICO	<p>MARTES: en Malpelo son estimadas precipitaciones durante las primeras horas de la jornada y en Gorgona se estiman precipitaciones en la tarde y durante la noche. Posibilidad de descargas eléctricas.</p> <p>MIÉRCOLES: son previstas precipitaciones ligeras en Malpelo y Gorgona, en las primeras horas de la jornada y luego al finalizar la tarde y en la noche.</p>
OCEANO PACÍFICO	<p>MARTES: se prevén lluvias entre ligeras y moderadas en sectores del centro y norte del área marítima, las de mayor consideración después del mediodía y durante la noche. No se descarta la posibilidad de actividad eléctrica.</p> <p>MIÉRCOLES: se estima cielo parcialmente cubierto con lluvias y/o lloviznas especialmente en sectores aledaños a las costas de Chocó, Nariño y Cauca.</p>
ORINOQUIA	<p>MARTES: cielo entre despejado y parcialmente nublado con condiciones secas hasta entrada la tarde, luego se estiman precipitaciones en zonas del sur y suroriente de Vichada y oriente de Meta. No se descartan lloviznas en cercanías al piedemonte de Arauca.</p> <p>MIÉRCOLES: condiciones secas en amplios sectores de la región, excepto en el sur de Meta donde habrá mayor nubosidad y probabilidad de precipitaciones en horas de la tarde.</p>
AMAZÓNICA	<p>MARTES: nubosidad variable con predominio de tiempo seco, salvo en áreas de Amazonas, Vaupés y Guainía donde se pronostican lluvias entre ligeras y moderadas, incluso con posibilidad de tormentas eléctricas en la tarde y durante algunas horas de la noche. No se descartan lluvias ligeras en Guaviare y en cercanías al piedemonte Amazónico.</p> <p>MIÉRCOLES: se prevén lluvias moderadas con posibilidad de tormentas eléctricas sobre Amazonas, Vaupés, Guainía, oriente de Caquetá y de Putumayo. Para el resto de la región se prevé tiempo seco, salvo en cercanías al piedemonte donde no se descartan lloviznas.</p>



ALERTA POR DESCENSOS SIGNIFICATIVOS DE LAS TEMPERATURAS MÍNIMAS DEL AIRE

REGIÓN ANDINA

ALERTA ROJA:

Durante los próximos días en sectores de los altiplanos Cundiboyacense y Nariñense, al igual que en áreas del departamento de Cauca, se esperan descensos significativos de las temperaturas mínimas del aire, en horas de la madrugada, lo que podría en algunos casos dar lugar a heladas.

ALERTAS POR AMENAZA DE INCENDIOS DE LA COBERTURA VEGETAL

REGIÓN CARIBE

ALERTA ROJA:

ALERTA ROJA:

Amenaza Alta o muy alta de ocurrencia de incendios de la cobertura vegetal en zonas de bosques, cultivos y pastos, localizados en los siguientes municipios y sectores aledaños:

ALERTA NARANJA:

Amenaza moderada de ocurrencia de incendios de la cobertura vegetal en zonas de bosques, cultivos y pastos, localizados en los siguientes municipios y sectores aledaños:

DEPARTAMENTO	MUNICIPIOS
ATLÁNTICO	Campo de La Cruz, Candelaria, Manatí, Ponedera, Puerto Colombia, Sabanalarga, Santa Lucía, Suán, Tubará.
BOLÍVAR	Arroyohondo, Calamar, María La Baja, San Estanislao, Simití, Soplaviento.
CESAR	Astrea, Bosconia, Chimichagua, El Paso.
CÓRDOBA	Montelíbano, Montería, Planeta Rica, Puerto Libertador.
LA GUAJIRA	Maicao, Riohacha, San Juan Del Cesar, Uribia.
MAGDALENA	Cerro De San Antonio, Concordia, El Piñón, El Retén, Pedraza, Pivijay, Puebloviejo, Salamina, San Sebastián De Buenavista, Santa Ana, Santa Marta, Sitionuevo, Zapayán.

ALERTA NARANJA:

DEPARTAMENTO	MUNICIPIOS
ATLÁNTICO	Barranquilla y Repelón.

Especial atención ameritan los Parques Nacionales Naturales Sierra Nevada de Santa Marta, Macuira, Catatumbo-Bari, Isla de Salamanca y Ciénaga Grande de Santa Marta

ALERTAS POR AMENAZA DE INCENDIOS DE LA COBERTURA VEGETAL

REGIÓN ANDINA:

ALERTA ROJA:

ALERTA ROJA:

Amenaza Alta o muy alta de ocurrencia de incendios de la cobertura vegetal en zonas de bosques, cultivos y pastos, localizados en los siguientes municipios y sectores aledaños:

ALERTA NARANJA:

Amenaza moderada de ocurrencia de incendios de la cobertura vegetal en zonas de bosques, cultivos y pastos, localizados en los siguientes municipios y sectores aledaños:

DEPARTAMENTO	MUNICIPIOS
BOYACÁ	Cuitiva, Firavitoba, Iza, Pesca, Ráquira, Sáchica, Samacá, San Miguel de Sema, San Pablo de Borbur, Siachoque, Sogamoso, Susacón, Tinjacá, Toca, Tota, Ventaquemada, Villa de Leyva.
CAUCA	Almaguer, Balboa, Bolívar, Florencia, La Sierra, La Vega, Mercaderes, Páez (Belalcázar), Patía (El Bordo), Puracé (Coconuco) San Sebastián, Santa Rosa, Silvia, Sucre, Totoró.
CUNDINAMARCA	Albán, Anapoima, Anolaima, Apulo, Bituima, Bogotá, D.C., Bojacá, Cachipay, Cajicá, Chaguaní, Chipaque, Choachí, Cucunubá, El Colegio, El Rosal, Facatativá, Funza, Fúquene, Granada, Guachetá, Guaduas, Guayabal De Síquima, Jerusalén, La Calera, La Mesa, La Vega, Lenguaque, Madrid, Mosquera, Nocaima, Pacho, Pulí, Quipile, San Francisco, San Juan De Rio Seco, Sasaima, Sibaté, Silvania, Soacha, Subachoque, Supatá, Sutatausa, Tabio, Tausa, Tenjo, Ubaque, Ubaté, Une, Útica, Vergara, Vianí, Villapinzón, Villeta, Viotá, Zipacón, Zipaquirá.
HUILA	Agrado, Aipe, Algeciras, Altamira, Baraya, Campoalegre, Colombia, Elías, Garzón, Hobo, Íquira, Nátaga, Neiva, Paicol, Palermo, Rivera, Tarqui, Tello, Teruel, Tesalia, Villavieja, Yaguará.
NARIÑO	Albán (San José), Arboleda (Berruecos), Belén, Buesaco, Colón (Génova), Consacá, Cumbitara, El Charco, El Rosario, El Tablón, Funes, Imués, La Cruz, La Unión, Leiva, Pasto, Policarpa, San Bernardo, San Lorenzo, San Pablo, San Pedro De Cartago (Cartago), Tangua, Túquerres, Yacuanquer.
TOLIMA	Alpujarra, Chaparral, Dolores, Ibagué, Lérida, Murillo, Natagaima, Planadas, Rioblanco, Roncesvalles, Venadillo.

ALERTAS POR AMENAZA DE INCENDIOS DE LA COBERTURA VEGETAL

REGIÓN ANDINA

ALERTA NARANJA:

ALERTA ROJA:

Amenaza Alta o muy alta de ocurrencia de incendios de la cobertura vegetal en zonas de bosques, cultivos y pastos, localizados en los siguientes municipios y sectores aledaños:

ALERTA NARANJA:

Amenaza moderada de ocurrencia de incendios de la cobertura vegetal en zonas de bosques, cultivos y pastos, localizados en los siguientes municipios y sectores aledaños:

DEPARTAMENTO	MUNICIPIOS
CUNDINAMARCA	Cabrera, Gachancipá, Nimaima, Sopó, Tocancipá.
NARIÑO	Cuaspud (Carlosama), Cumbal, Guachuca.
NORTE DE SANTANDER	Bochalema, Chinácota, Cúcuta, Pamplonita, Ragonvalia, San Cayetano.
SANTANDER	Cerrito, Girón.
TOLIMA	Ambalema
VALLE DEL CAUCA	Bolívar, Buga, Roldanillo, San Pedro, Tuluá, Zarzal.

Especial atención ameritan los Parques Nacionales Naturales Las Hermosas, Iguaque, Nevado del Huila, Tama, El Cocuy, Cordillera de Los Picachos, Galeras, Puracé, Chingaza y Sumapaz.

ALERTAS POR NIVELES DE LOS RÍOS

REGIÓN ANDINA

ALERTA AMARILLA:

NIVELES ALTOS EN EL EMBALSE DE BETANIA

De acuerdo con el comunicado del operador de Betania de hoy a las 6:00 a.m., se mantiene la alerta amarilla por niveles altos en el embalse de Betania, el nivel del embalse se encuentra en 560.67 m.s.n.m. que equivale a 95.54% del porcentaje del volumen útil. El operador sigue realizando monitoreo continuo en las estaciones y recomienda estar pendientes de nuevos comunicados que se emitan por la ocurrencia de incrementos en los caudales de ingreso, igualmente, informa que el embalse mantiene las compuertas del vertedero cerradas.

ALERTA AMARILLA:

NIVELES BAJOS EN LA CUENCA ALTA DEL RÍO CAUCA

Se emite este nivel de alerta dado que como consecuencia de la reducción considerable de las intensidades de las lluvias sobre sectores de la cuenca del río Cauca, el cauce principal ya mantiene comportamiento sostenido de descenso con valores bajos. Se destaca el cauce a su paso por los departamentos de Cauca, Valle del Cauca y Risaralda.

ALERTA AMARILLA:

NIVELES BAJOS EN LA CUENCA MEDIA DEL RÍO MAGDALENA

Dado que durante los últimos días se han disminuido considerablemente las lluvias sobre toda la región andina, los aportantes al Magdalena en todo su trayecto ya muestran una tendencia sostenida de descenso en los niveles lo cual se refleja en el cauce principal el cual se espera persista en descenso. Se destacan los niveles bajos en el trayecto entre Puerto Berrío (Antioquia) a Barrancabermeja (Santander) los cuales pueden estar ocasionando restricciones en la navegación para embarcaciones de gran calado en algunos sectores de la cuenca media y baja del río Magdalena.

ALERTA METEOMARINA

OCEANO PACÍFICO

ALERTA AMARILLA:

POR PLEAMAR.

Hasta el 28 de diciembre del presente año se espera una de las pleamares más significativas del mes en el litoral Pacífico colombiano, asociado con la marea astronómica, se sugiere a habitantes costeros estar atentos a la evolución del fenómeno.

MAR CARIBE

ALERTA ROJA:

OLEAJE Y VIENTO.

En amplios sectores del mar Caribe colombiano, se presentará velocidad del viento entre 30 y 35 nudos, con posibilidad de rachas superiores; la altura del oleaje oscilará entre 3.0 – 5.0 metros especialmente en el centro y occidente del área aguas adentro. Se recomienda a pescadores y usuarios de embarcaciones de poco calado consultar con las Capitanías de puerto antes de zarpar.

ALERTA AMARILLA:

POR PLEAMAR.

Hasta el 24 de diciembre del presente año se espera una de las pleamares más significativas del mes en el litoral Caribe colombiano, asociado con la marea astronómica, se sugiere a habitantes costeros estar atentos a la evolución del fenómeno..

°C: grados Celsius

m: metros

mm: milímetros

msnm: metros sobre nivel del mar

Km/h: kilómetros por hora

HLC: hora local colombiana

GOES: Geostationary Operational Environmental Satellites (Satélite Geoestacionario Operacional Ambiental).

GOES-13 es el designado GOES-Este, localizado en 75° W sobre el ecuador geográfico.

PNN: Parque Nacional Natural

SFF: Santuario de Fauna y Flora

ALERTA ROJA. PARA TOMAR ACCIÓN Advierte a los sistemas de prevención y atención de desastres sobre la amenaza que puede ocasionar un fenómeno con efectos adversos sobre la población, el cual requiere la atención inmediata por parte de la población y de los cuerpos de atención y socorro. Se emite una alerta sólo cuando la identificación de un evento extraordinario indique la probabilidad de amenaza inminente y cuando la gravedad del fenómeno implique la movilización de personas y equipos, interrumpiendo el normal desarrollo de sus actividades cotidianas.

ALERTA NARANJA. PARA PREPARARSE Indica la presencia de un fenómeno. No implica amenaza inmediata y como tanto es catalogado como un mensaje para informarse y prepararse. El aviso implica vigilancia continua ya que las condiciones son propicias para el desarrollo de un fenómeno, sin que se requiera permanecer alerta.

ALERTA AMARILLA. PARA INFORMARSE Es un mensaje oficial por el cual se difunde información. Por lo regular se refiere a eventos observados, reportados o registrados y puede contener algunos elementos de pronóstico a manera de orientación. Por sus características pretéritas y futuras difiere del aviso y de la alerta, y por lo general no está encaminado a alertar sino a informar.

CONDICIONES NORMALES Indica que no existe ninguna clase de alerta para la región o zona mencionada.

OMAR FRANCO TORRES, Director General
CHRISTIAN EUSCÁTEGUI COLLAZOS, Jefe Oficina del Servicio de Pronósticos y Alertas

Profesionales de turno:

Claudia CONTRERAS, Viviana CHIVATA, Sonia BERMUDEZ, Diego SUÁREZ, Nicolás CUADROS, Mauricio TORRES y Alberto PARDO.

Diseño y diagramación:
GRUPO DE COMUNICACIONES

<http://www.ideam.gov.co>

Correos electrónicos: servicio@ideam.gov.co, alertas@ideam.gov.co

Calle 25 d # 96b - 70, piso 3. Bogotá, D.C.

Teléfono: 3075625 ext. 1334-1336.

Síganos en

